

Problemi chirurgici precoci

Post-OLT

Complicanze mediche

- necrosi epatica periferica (n=2)
- fistola biliare (n=7)
- stenosi biliare (n=2)
- volvolo intestinale (n=1)
- perforazione ansa ileale (n=3)
- emoperitoneo (n=3)
- emotorace (n=1)
- trombosi arteriosa (n=6)
- trombosi portale (n=2)
- raccolte addominali (n=3)
- infarto splenico (n=1)
- chiusura differita parete (n=7)

- ipertensione arteriosa
- infezioni
- versamento pleurico
- IRA
- ascite
- CID
- edema cerebrale
- crisi comiziali
- piastrinopenia
- insufficienza respiratoria

**Degenza mediana:
16 giorni**

Trattamento delle complicanze tecniche tardive

- Vascolari:
 - trombosi / stenosi portale (n=4)
- Biliari
 - stenosi anastomotica (n=4)
 - lesioni diffuse intraepatiche (n=4)

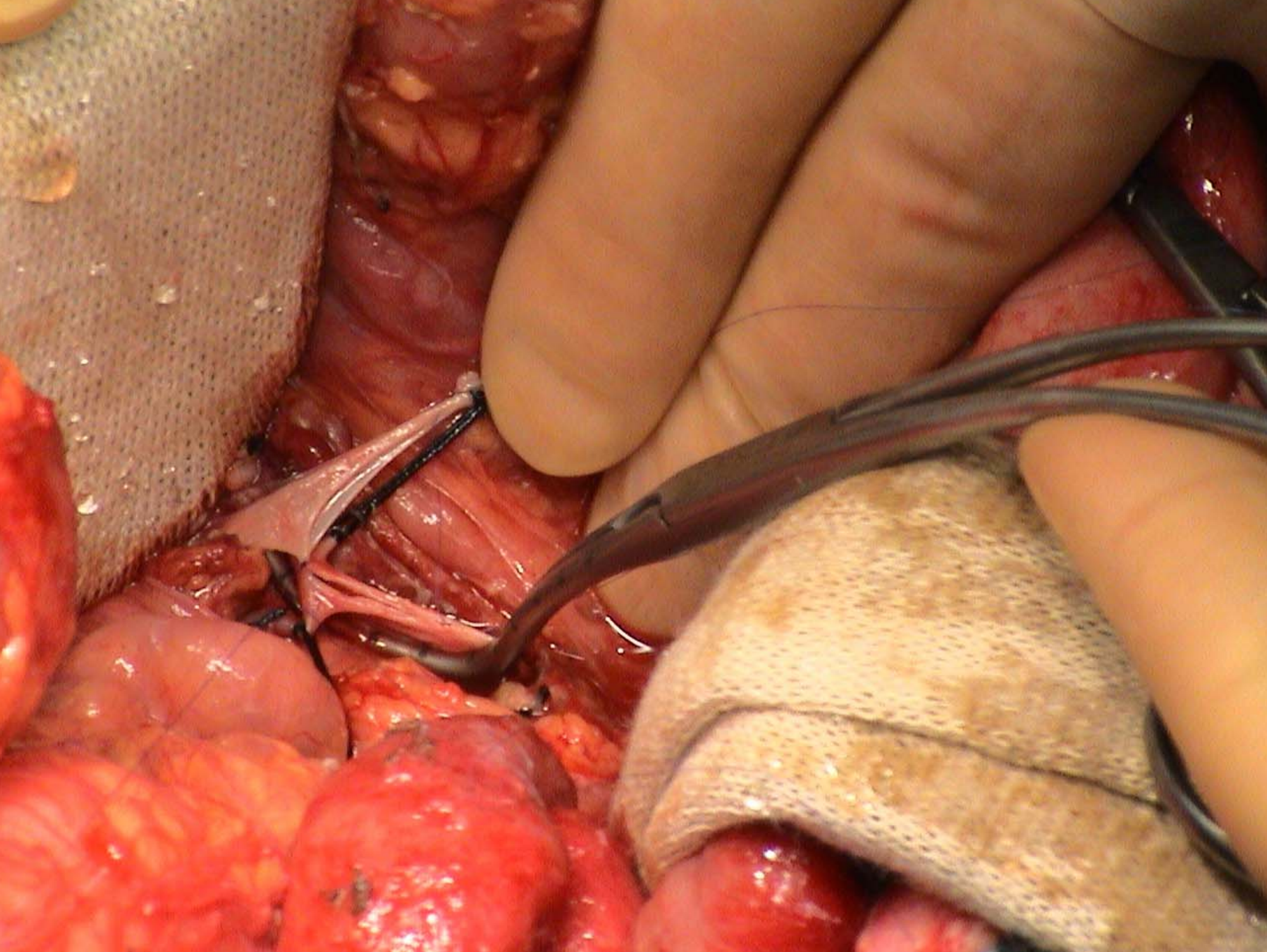

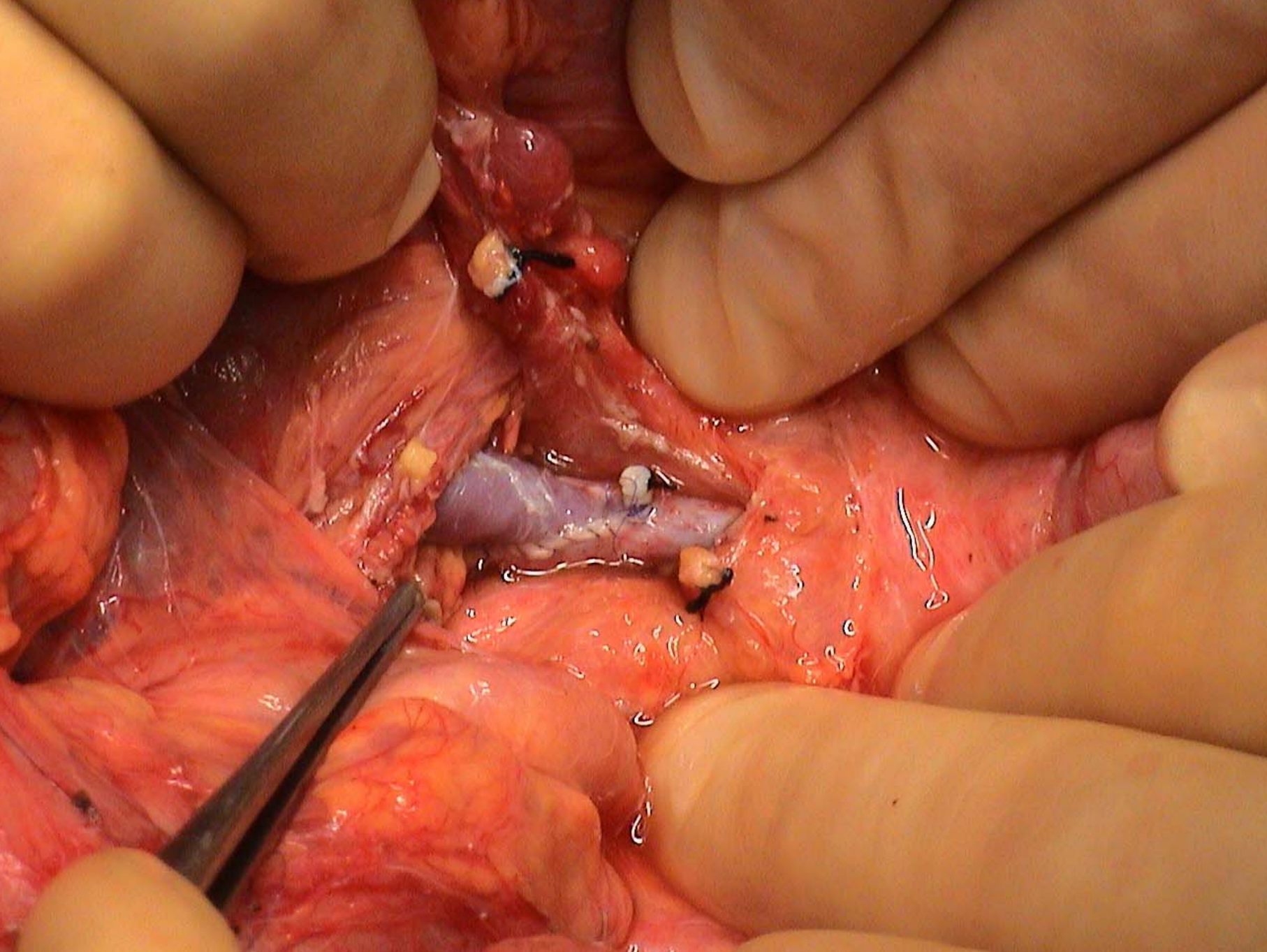

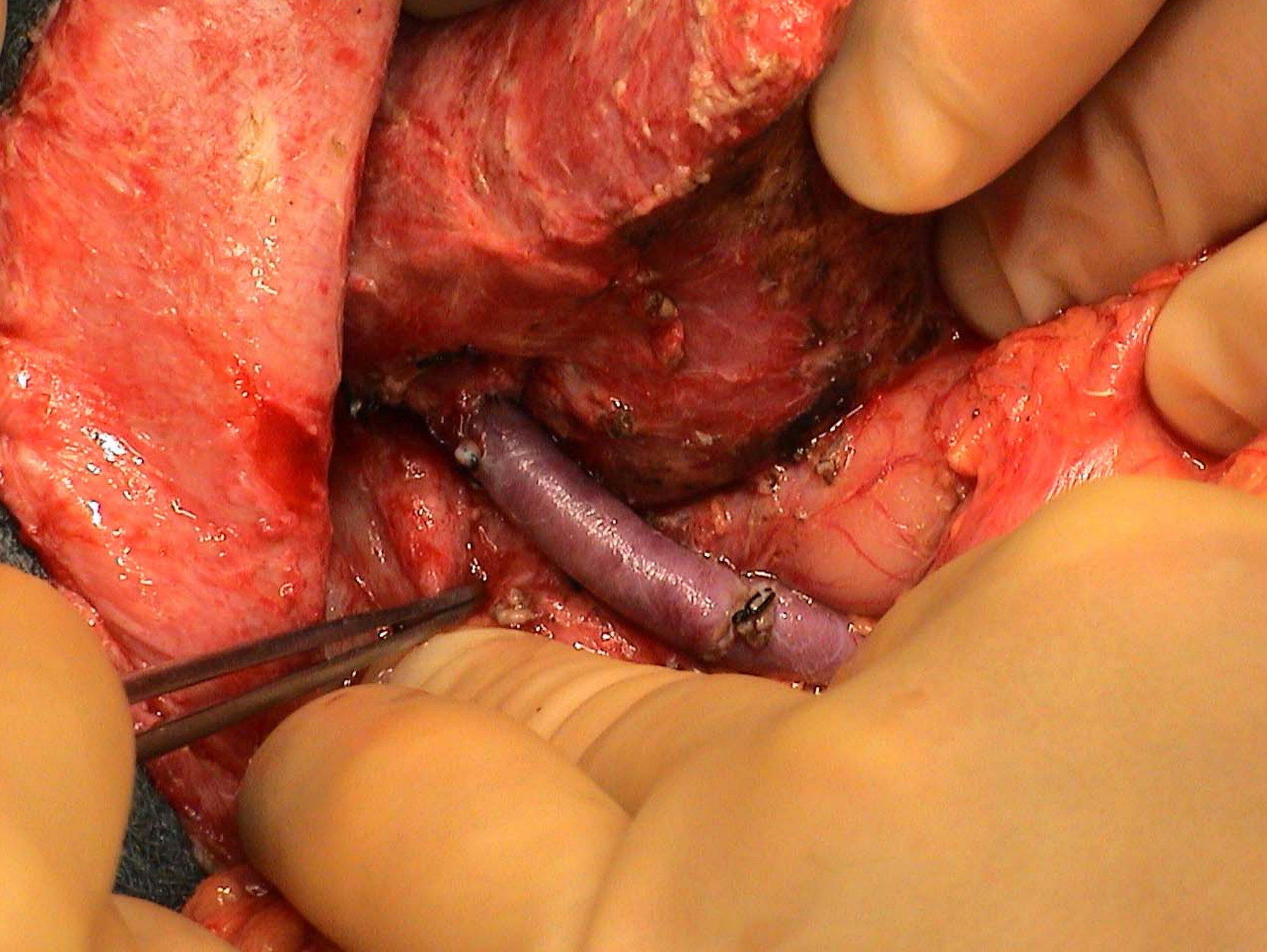

04-04 ♂

06-2006
52:41

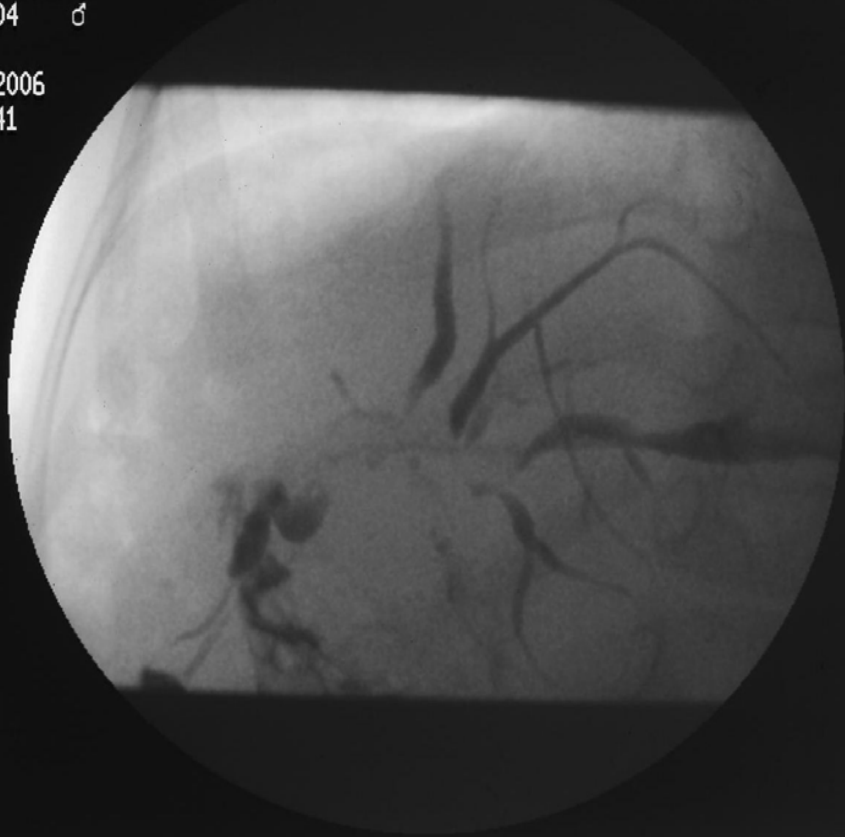

29
1

**Indicata
profilassi antibiotica**

CORSI ANDREA
22-04-04 ♂

Ist. Rad. Univ.

06-06-2006
08:51:54



25
1

**Timing ritrapianto:
quando prurito,
ittero, colangiti o
insufficienza epatica**